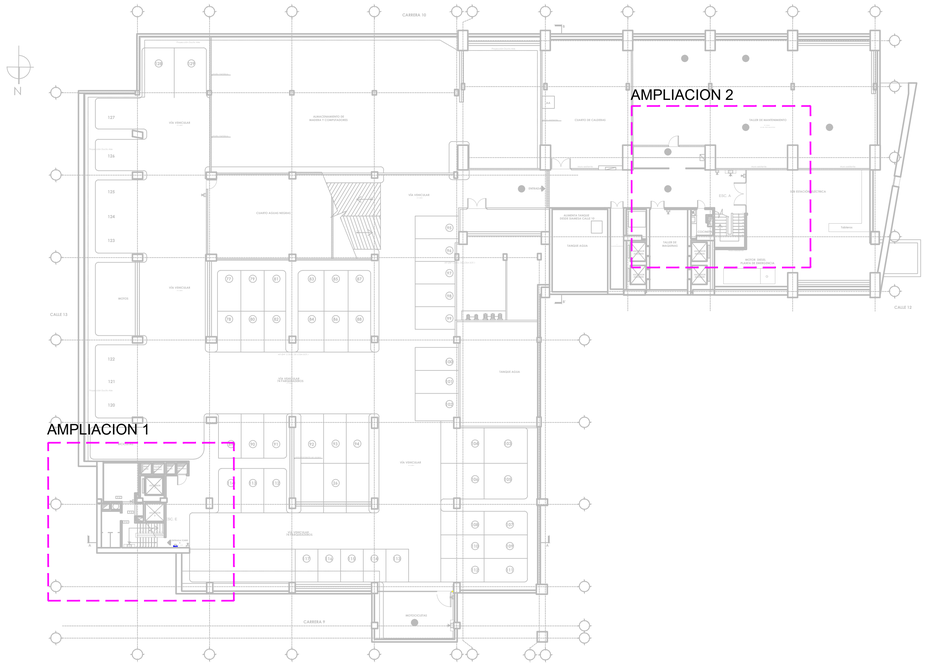

SÓTANO 2

CUADRO DE CONVENCIONES INTERVENCIONES

01	P-01	MARCO Y PUERTA METALICA CORTAFUEGO RESISTENCIA 120MIN. con ancho A=1.00 y altura hasta H=2.24m HOJA SENCILLA.Fabricada en lámina Cold Rolled Cal.18, pintura esmalte color gris,sellos cortafuego, neopreno. Debidamente certificada + Incluye Barra antipánico + Cierre automático.
02	P-02	MARCO Y PUERTA METALICA con ancho A=1.00 y altura hasta H=2.24m HOJA SENCILLA.Fabricada en lámina Cold Rolled Cal.18, pintura esmalte color gris + Incluye Barra antipánico + Cierre automático.
03	P-03	MARCO Y PUERTA METALICA CORTAFUEGO RESISTENCIA 120MIN. con ancho A=1.00 y altura hasta H=2.24m HOJA SENCILLA.Fabricada en lámina Cold Rolled Cal.18, pintura esmalte color gris + Cierre automático+ cerradura manija Accent
04		MURO RESISTENTE AL FUEGO ETEX O EQUIVALENTE Resistencia al fuego de 2 horas Acabado Estuco y vinilo 3 manos color Ocre
05		MURO DIVISORIO EN SUPERBOARD NO REQUIERE RESISTENCIA AL FUEGO Acabado Estuco y vinilo 3 manos color blanco.
06	P-04	PUERTA DOBLE EN VIDRIO TEMPLADO 10 MM CON ZOCALO EN ALUMINIO incluye el suministro de todos los accesorios requeridos para el correcto montaje. ver plano de detalles en puertas. (suministro e instalación). Incluye Barra antipánico + Cierre automático.
07		SUMINISTRO E INSTALACIÓN ESCALERA METALICA Estructura en perfiles de Lámina delgada (canales y cajón), tubería en acero ASTM A-500, Acero estructural ASTM A-36 en platinas y ángulos, soldadura E-70XX Norma AWS, pernos roscados grado A325 o equivalente + Pasos y descansos en lámina A-36. Pintura imprimante epóxica y esmalte uretano según especificaciones, actividad a todo costo según detalle. BARANDA ESCALERA: - PASAMANOS ANCLADO A MURO Pasamanos en tubo ø2" aguas negras + platina metálica de 4mm de espesor en acero+ travesaños en tubo ø3/4" aguas negras+ acabado wash primer anticorrosivo y pintura esmalte tipo Pintulux color negro de Pintuco o equivalente + accesorios de anclaje y soportes. Pasamanos en tubería metálica aguas negras diámetro 1½" + anclaje a muro Acabado en pntura esmalte color gris (Suministro e Instalación).

CUADRO CARPINTERÍA METÁLICA

TIPO	UBICACIÓN	ANCHO	ALTO	CANT TOTAL	ESPECIFICACIÓN
P-01	S2, S1, P1, P2, P3, P4, P5	1.00	2.40	24 UNDS.	PUERTA CON RF + BARRA ANTIPANICO
P-02	PISO 2, REJA EXTERIOR	1.00	2.40	02 UNDS.	PUERTA SIN RF + BARRA ANTIPANICO
P-03	S2, S1, P1, P2, P3, P4, P5	1.00	2.40	07UNDS.	PUERTA CON RF + MANIJA
P-04	PISO 2	2.00	2.20	01 UNDS	PUERTA VIDRIO + BARRA ANTIPANICO

Nota:
-Muros y columnas los filos deben ser arreglados, resanados y estucados.

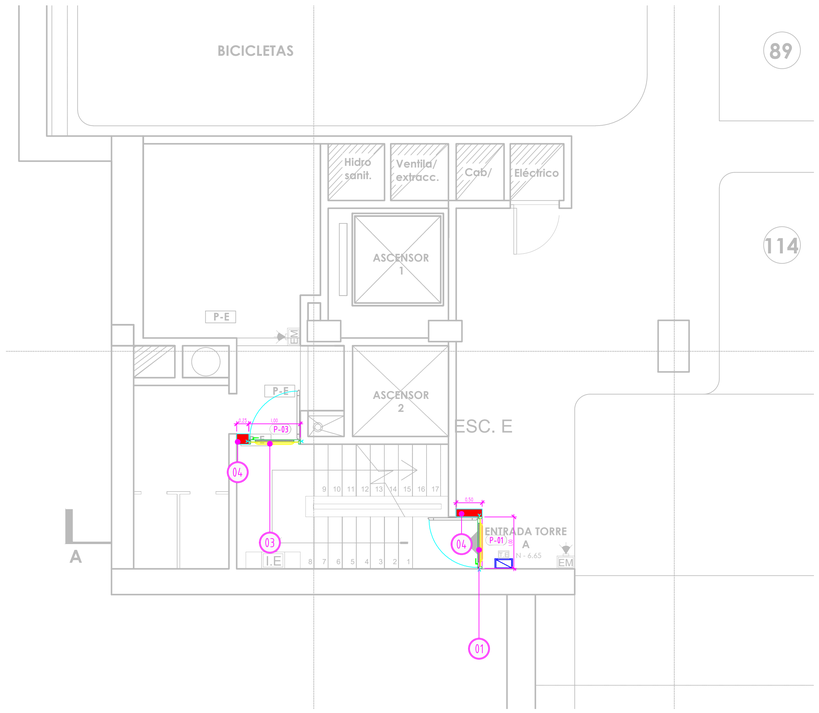

AMPLIACION 1

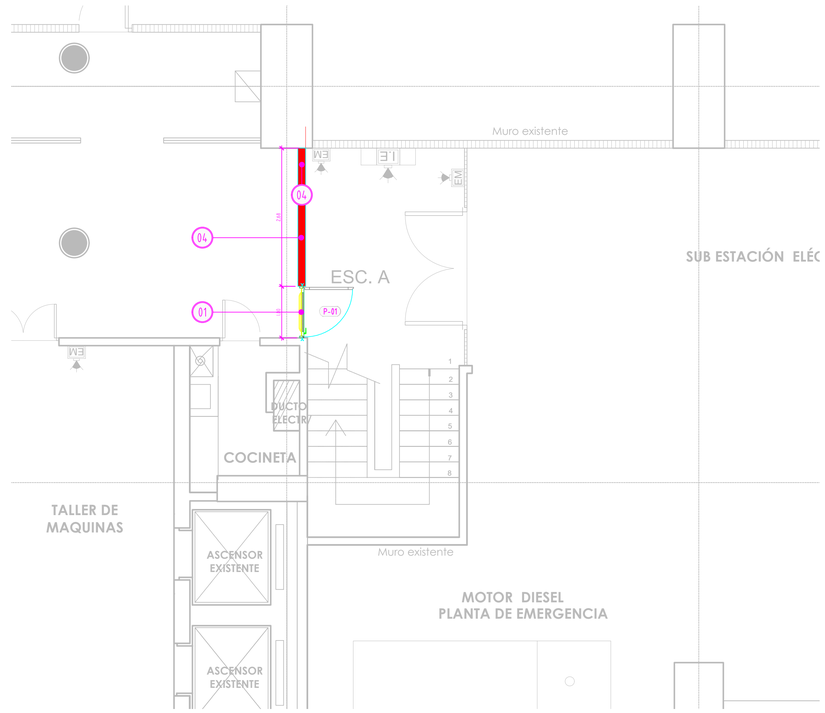

AMPLIACION 2

CONSULTORIA

Rama Judicial
Consejo Superior de la Judicatura
República de Colombia

CONSULTOR
INGEPLAN.CO SAS BIC
NIT: 800.169.622

CONTRATO:
No. 25000879 H3 de 2025.

DIRECTOR DE PROYECTO:
JAVIER IVAN PERALTA RUIZ
MAT.: 2570018423CND

ARQUITECTO
ANDRÉS MAURICIO RODRÍGUEZ G
MAT.: A151522011-1018419546

SUPERVISOR CONSEJO SUPERIOR DE LA JUDICATURA:
CESAR AUGUSTO RENDON DIAZ

M O D I F I C A C I O N E S	FECHA:
I 14 OCTUBRE 2025	
II	
III	
IV	
V	
VI	
VII	
VIII	

PROYECTO:
CONTRATAR EN NOMBRE DE LA NACIÓN – CONSEJO SUPERIOR DE LA JUDICATURA – DIRECCIÓN SECCIONAL DE ADMINISTRACIÓN JUDICIAL DE CALI – VALLE DEL CAUCA, UNA CONSULTORÍA QUE ELABORE LOS ESTUDIOS DIAGNÓSTICOS Y DISEÑOS DE VULNERABILIDAD SÍSMICA, REFORZAMIENTO ESTRUCTURAL Y SEGURIDAD HUMANA REQUERIDA EN LOS INMUEBLES DONDE FUNCIONAN LAS CORPORACIONES Y DESPACHOS JUDICIALES DEL VALLE DEL CAUCA.

CONTIENE:
PLANTA INTERVENCIÓN SÓTANO 2

CIUDAD: CALI– VALLE DEL CAUCA
ESCALA: INDICADAS

REFERENCIA:
DISEÑO INTERVENCIONES
PALACIO DE JUSTICIA CALI

ARCHIVO AUTOCAD:
2025005E2-INTERVENCIÓN PALACIO JUSTICIA CALI

ARCHIVO LAYOUT:
AR101

FECHA ELABORACION PLANO:
DICIEMBRE 2025

PLANCHA No.
9 DE 16

CONSECUTIVO:
AR109